BẢN ĐỒ KẾ HOẠCH SỬ DỤNG ĐẤT ĐẾN NĂM 2021

HUYỆN SƠN ĐỘNG - TỈNH BẮC GIANG

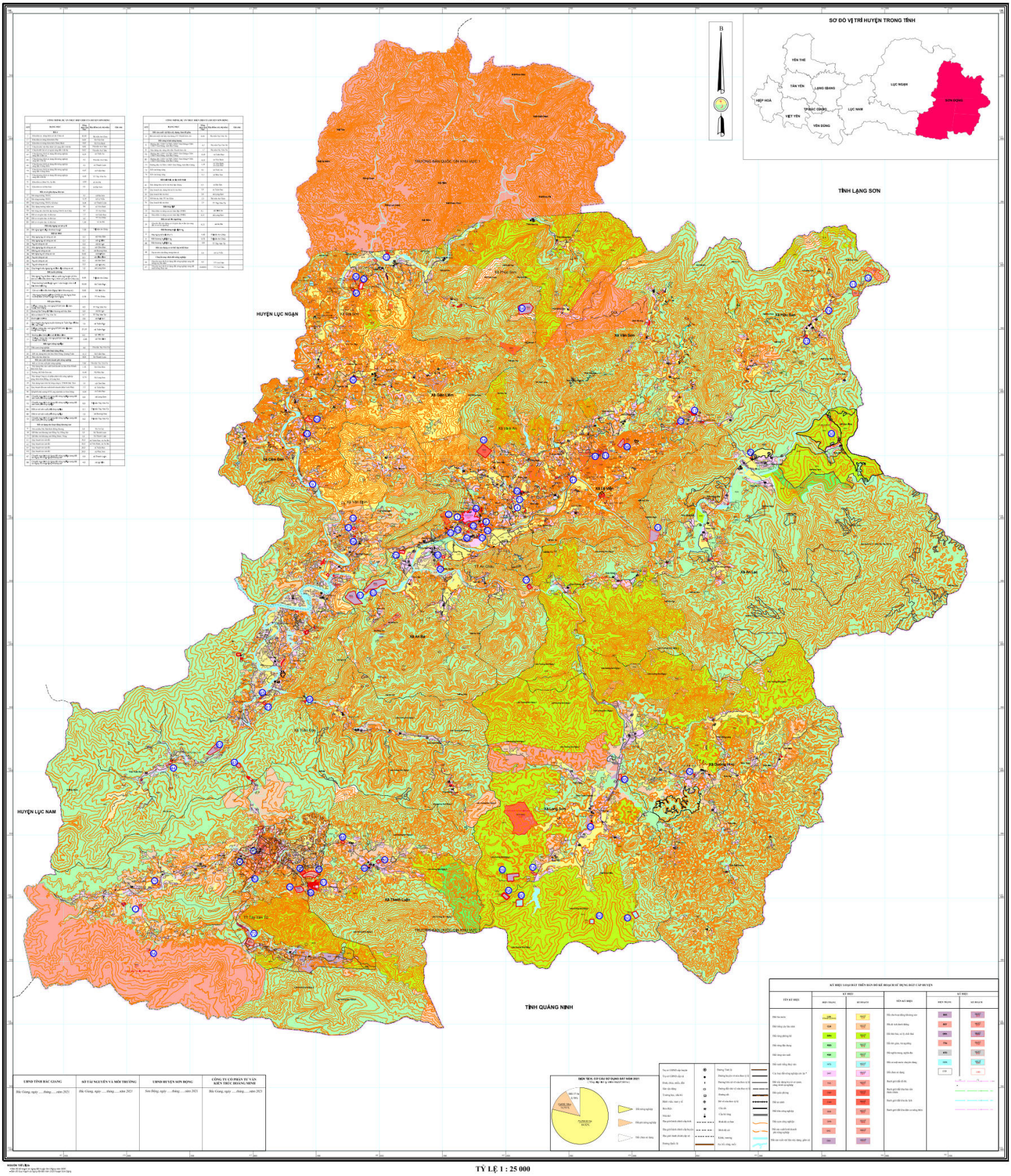

CÔNG THỨC SỬ DỤNG ĐẤT CỦA HUYỆN SƠN ĐỘNG			
STT	MỤC ĐÍCH	Diện tích (ha)	Địa điểm (xã, thị trấn)	Ghi chú
	Đất nông nghiệp			
1.1	Đất trồng cây hàng năm khác	10.00	Thị trấn Lục Sơn	
1.2	Đất trồng cây lâu năm	100.00		
1.3	Chuyển đất trồng lúa nước sang đất trồng cây hàng năm khác	100.00	Thị trấn Lục Sơn	
1.4	Chuyển đất lúa nước sang đất trồng cây lâu năm	50.00	Thị trấn, Xã Tân Hoa	
1.5	Chuyển đất rừng sang đất trồng cây hàng năm khác	10.00	xã Tân Mỹ	
1.6	Chuyển đất rừng sang đất trồng cây lâu năm	5.00	Thị trấn Lục Sơn	
1.7	Chuyển đất rừng sang đất nuôi trồng thủy sản	10.00	xã Tân Mỹ	
1.8	Chuyển đất rừng sang đất nông nghiệp khác	5.00	xã Tân Mỹ	
1.9	Chuyển đất ao, vườn sang đất nông nghiệp khác	5.00	xã Tân Mỹ	
1.10	Chuyển đất bằng chưa sử dụng sang đất nông nghiệp khác	5.00	xã Tân Mỹ	
1.11	Chuyển đất ao, vườn sang đất trồng cây hàng năm khác	10.00	xã Tân Mỹ	
1.12	Chuyển đất vườn sang đất trồng cây lâu năm	10.00	xã Tân Mỹ	
	Đất phi nông nghiệp			
2.1	Đất quốc phòng	5.0	Cẩm Lý	
2.2	Đất an ninh	0.50	Cẩm Lý	
2.3	Đất khu công nghiệp	50.00	Tân Mỹ	
2.4	Đất khu chế xuất	50.00	Tân Mỹ	
2.5	Đất cụm công nghiệp	50.00	xã Tân Mỹ	
2.6	Đất thương mại, dịch vụ	10.00	xã Tân Mỹ	
2.7	Đất cơ sở sản xuất phi nông nghiệp	10.00	xã Tân Mỹ	
2.8	Đất sản xuất vật liệu xây dựng, gốm sứ	5.00	xã Tân Mỹ	
2.9	Đất cơ sở tôn giáo	1.00	Thị trấn Chũ	
	Đất ở			
2.10	Đất ở tại nông thôn	0.5	xã Tân Mỹ	
2.11	Đất ở tại đô thị	0.5	Chũ, Mỹ	
2.12	Đất xây dựng trụ sở cơ quan	0.5	xã Tân Mỹ	
2.13	Đất xây dựng trụ sở tổ chức sự nghiệp	0.5	xã Phương Sơn	
2.14	Đất xây dựng cơ sở dịch vụ sự nghiệp	0.00	xã Phương Sơn	
2.15	Đất cơ sở tôn giáo	0.5	xã Tân Mỹ	
2.16	Đất cơ sở tín ngưỡng	0.5	xã Tân Mỹ	
2.17	Đất cơ sở khác	0.5	xã Tân Mỹ	
	Đất nông nghiệp sử dụng gồm			
2.18	Đất lúa nước	7.00	Thị trấn, xã Chũ	
	Đất lâm nghiệp			
2.19	Đất sản xuất rừng đặc dụng	0.5	xã Tân Mỹ	
2.20	Đất sản xuất rừng phòng hộ	0.5	xã Tân Mỹ	
2.21	Đất sản xuất rừng sản xuất	0.5	xã Tân Mỹ	
2.22	Đất sản xuất rừng sản xuất	0.00	xã Phương Sơn	
2.23	Đất sản xuất rừng sản xuất	0.5	xã Tân Mỹ	
2.24	Đất sản xuất rừng sản xuất	0.5	xã Tân Mỹ	
2.25	Đất sản xuất rừng sản xuất	0.5	xã Tân Mỹ	
2.26	Đất sản xuất rừng sản xuất	7.0	xã Tân Mỹ	
	Đất chưa sử dụng			
2.27	Đất bằng chưa sử dụng	0.00	Thị trấn Chũ	
2.28	Đất bằng chưa sử dụng	0.00	xã Tân Mỹ	
2.29	Đất bằng chưa sử dụng	0.00	xã Tân Mỹ	
2.30	Đất bằng chưa sử dụng	0.00	xã Tân Mỹ	

BẢN ĐỒ KẾ HOẠCH SỬ DỤNG ĐẤT NĂM 2021
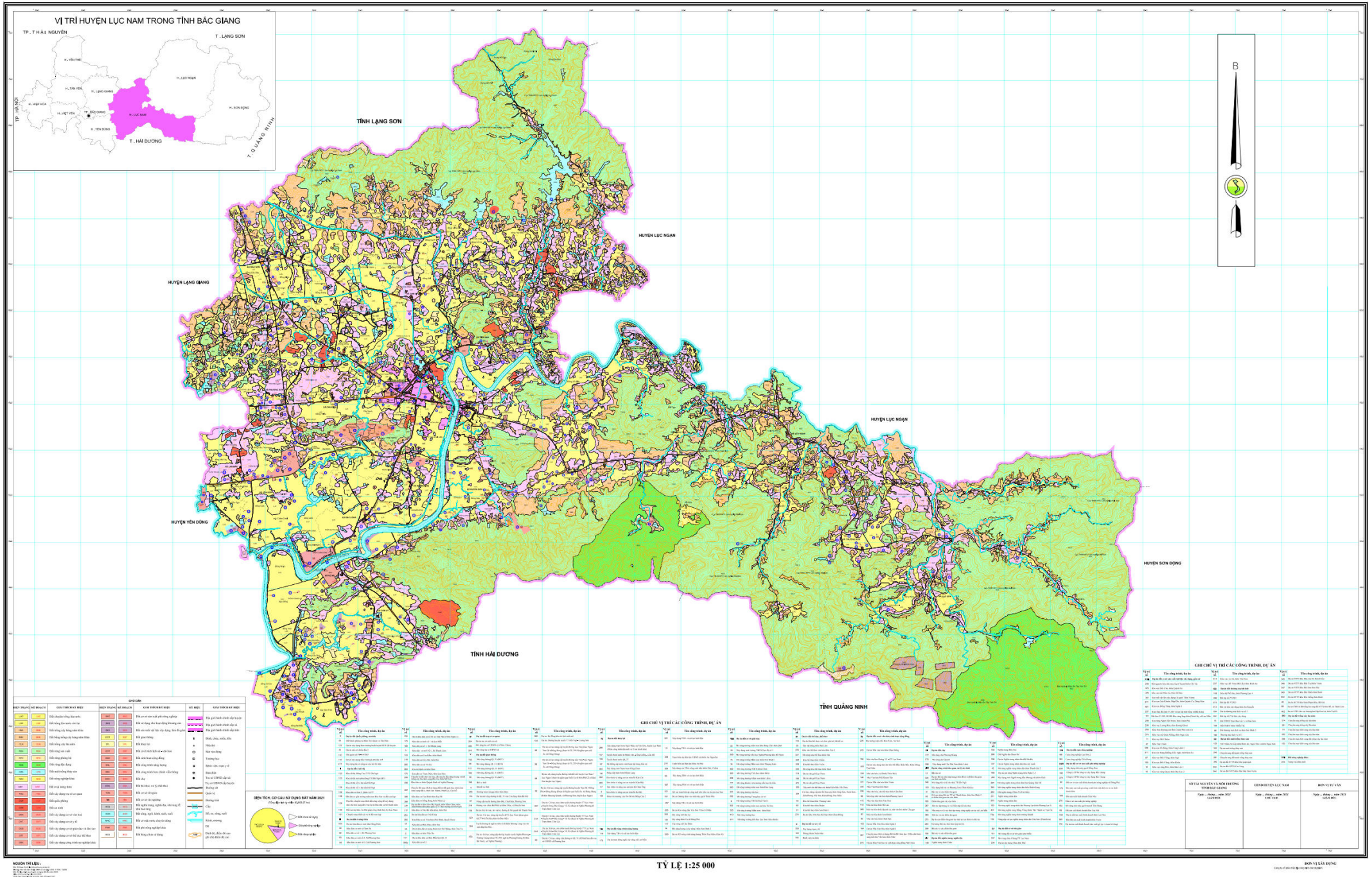
HUYỆN LỤC NAM - TỈNH BẮC GIANG